1210 あかりんアワー

教員が研究の楽しさを語る 第296回

10.1 Tue.

12:10-12:40

場所：附属図書館Ｎ棟１階プレゼンテーションスペース
後日アーカイブ動画公開

Zoomでご登壇 同時配信あり

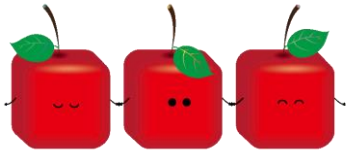

1210あかりんアワーとは、授業期間中の
火曜日12:10から30分間のショートセミナーです。
どなたでも参加可能です。

二次元コードから千葉大Googleアカウントでログイン
することで過去のアーカイブ動画を見ることができます→
https://sites.google.com/office.gs.chiba-u.jp/akarin-video/home

微生物の作るカプロン酸で植物病原菌をやっつけろ！

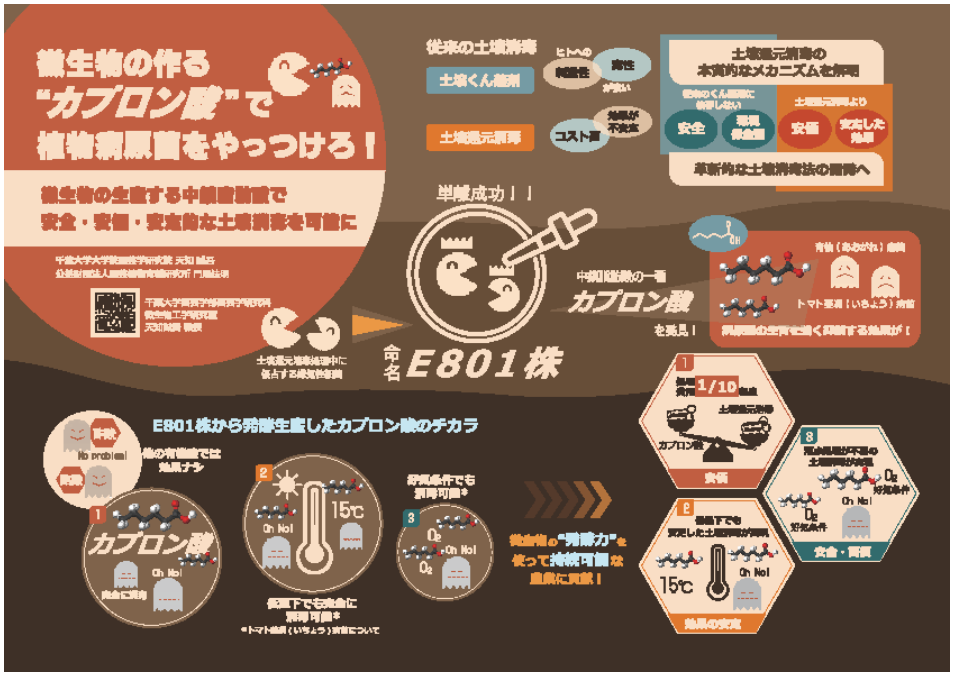

天知 誠吾 先生

（園芸学研究院・応用生命化学領域）専門分野：環境微生物学、応用微生物学

CHIBA UNIVERSITY

Academic Link