Academic Link

※お申し込みは不要です。どなたでもご自由にご参加ください※

1210あかりんアワー 10/14

附属図書館N棟1階

プレゼンテーションスペース

12:10-12:40 （金）

千葉大学で行われている最先端の研究がわかる３０分。

千葉大の世界的研究シリーズ

第2回

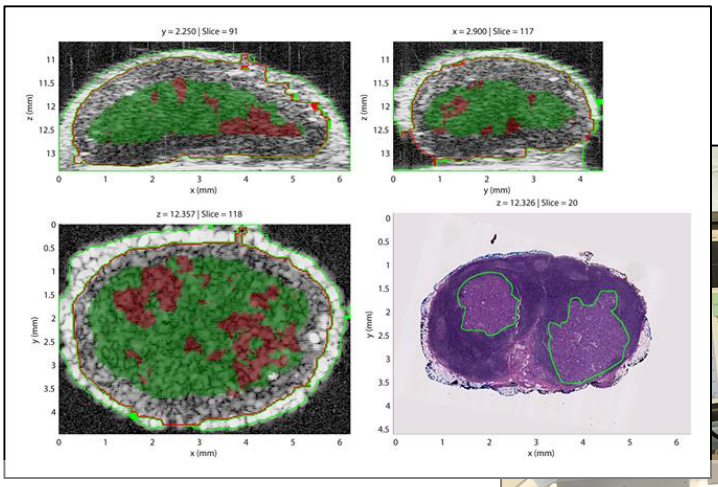

マルチモーダル計測医工学

－ 究極の超音波診断を目指して －

プレゼンター：

山口 匡先生（フロンティア医工学センター）

Chiba University Academic Link Center

CHIBA UNIVERSITY